

SEMINARIO

- A. ORIGINAL y 2 Copias Certificado Profesional Universitario.
- B. ORIGINAL y Copia Carta Pasante.
- C. ORIGINAL y 2 Copias Constancia de liberación del Servicio Social expedida por la UNACH.
- D. ORIGINAL y 2 Copias del Certificado del Seminario, promedio mínimo de 8.0 por módulo.
- F. 2 copias del recibo oficial (opciones de pago con tarjeta de débito/crédito y/o ficha referenciada en ventanilla de banco) por concepto de: **Autorización para examen profesional, examen profesional, donación a biblioteca, constancias diversas y aportaciones para mantenimiento, (\$2,190).**
- G. 4 fotografías tamaño título adheribles (con traje, cara descubierta).
- H. Constancia de no adeudo de material de laboratorios (formato disponible en papelería de la FMVZ C-II, actualizado 2026).
- I. Constancias de no adeudo de material bibliográfico de biblioteca central y de la biblioteca de la F.M.V.Z. C-II (actualizadas).

Nota: Una vez entregado los requisitos al departamento, se agenda la fecha del Examen Profesional veinte días hábiles después.



FACULTAD DE MEDICINA
VETERINARIA Y ZOOTECNIA
CAMPUS II.

Rancho San Francisco, km. 8, carretera a Ejido
Emiliano Zapata, col. Terán, Tuxtla Gutiérrez,
Chiapas. C.P. 29050

Lic. Hiram Ali Chanona Vázquez
departamento de Titulación
(961 386 19 54)

Horario de atención 08:30-15:00 horas
Lunes a Viernes

correo: hiram.chanona@unach.mx

www.unach.mx/institución/legislacion-universitaria



No lo dejes para después!!!



UNACH

Universidad
Autónoma
de Chiapas



Facultad de Medicina Veterinaria y
Zootecnia
Campus II

Departamento de Titulación ¡Opciones para Titularse!

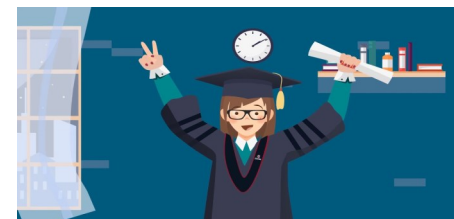

Con fundamento en el:

Estatuto
Integral de la
B. UNACH.

Sección décima séptima:
De la evaluación profesional para la
titulación de las personas egresadas
LEGISLACIÓN UNIVERSITARIA

www.unach.mx

OPCIONES

- 1.- Reconocimiento al Mérito Académico.
- 2.- Exámenes de conocimientos profesionales.
 - Excelencia académica.
 - Extensión y asistencia técnica supervisada.
 - Práctica profesional.
- 3.- Examen profesional mediante Tesis (colectiva 2) o (individual).
- 4.- Evaluación por créditos de posgrado.
- 5.- Examen General para el Egreso de la Licenciatura (EGEL) que aplica el Centro Nacional de Evaluación para la Educación Superior, A.C. (CENEVAL).
- 6.- Evaluación por Seminario de Titulación.



TESIS

- A. ORIGINAL y 2 Copias T/C Cert. Profesional.
- B. ORIGINAL y Copia Carta Pasante.
- C. 2 COPIAS Constancia de Liberación del Servicio Social expedida por la UNACH.
- D. ORIGINAL Y 2 Copias de las Constancias de liberación de tesis, firmada por el Director de la UA (Voto aprobatorio, Cartas testimonios, acuse de recibido de la tesis en Biblioteca Central y caratula de la tesis).
- E. 2 copias del recibo oficial (opciones de pago con tarjeta de débito/crédito y/o ficha referenciada en ventanilla de banco) **por concepto de: Examen profesional, constancias diversas, inscripción tema de tesis, liberación de tesis y servicio social, autorización para examen profesional y donación a biblioteca** (\$2,060).
- F. 4 fotografías tamaño título adheribles (con traje, cara descubierta).
- G. Constancia de no adeudo de material de laboratorios (formato disponible en papelería de la FMVZ C-II, actualizado 2026).
- H. Constancias de no adeudo de material bibliográfico de biblioteca central y de la biblioteca de la F.M.V.Z. C-II (actualizadas).
- J. 6 Ejemplares empastados de la tesis.*

* Entregarlo al final de todos los requisitos.

Nota: Una vez entregado los requisitos al depto., se agenda la fecha del Examen Profesional veinte días hábiles después.

CENEVAL

- A. ORIGINAL y 2 Copias Certificado Profesional Universitario.
- B. ORIGINAL y Copia Carta Pasante.
- C. ORIGINAL y 2 Copias Constancia de Liberación del Servicio Social expedida por la UNACH.
- D. 2 COPIAS del T.D.S. (Testimonio de Desempeño Satisfactorio) y del Reporte Individual GLOBAL del Resultado del EGEL-CENEVAL (pág. 1 solamente)
- E. 2 copias del recibo oficial (opciones de pago con tarjeta de débito/crédito y/o ficha referenciada en ventanilla de banco) **por concepto de: Autorización para examen profesional, examen profesional, donación a biblioteca, constancias diversas y aportaciones para mantenimiento**, (\$2,190).
- F. 4 fotografías tamaño título adheribles (con traje, cara descubierta).
- G. Constancia de no adeudo de material de laboratorios (formato disponible en papelería de la FMVZ C-II, actualizado 2026).
- H. Constancias de no adeudo de material bibliográfico de biblioteca central y de la biblioteca de la F.M.V.Z. C-II (actualizadas).

